Vœux du Maire 2011

- **Bilan 2010**
  - Communication municipale
  - Réunions du Conseil et des Commissions
  - Gestion de la Commune
  - Réalisations (travaux, études,…)
  - Animation du village
- **Projets 2011**
  - Budget 2011
  - Rénovation de la Mairie
  - Autres…
- **Population - Présentation des nouveaux habitants**
- **Un petit mot de nos invités…**
- **Apéritif…**

Bilan 2010 : Communication

- **1 réunion d'information début septembre,**

- **5 feuilles d'information dans vos boîtes aux lettres, et surtout…**

- **Un nouveau site internet depuis fin août !**
  - des informations pratiques
  - une mise à jour régulière
  - des comptes-rendus de réunion en temps réel (ou presque…)

Bilan 2010 : réunions

- **13 réunions du Conseil Municipal**, soit en moyenne une par mois !

- **Des réunions régulières des Commissions Municipales** (Budget, Cure, CCAS, Forêt, PLU,…) et association des membres non élus lors des réunions de travail avec nos prestataires (cabinets EVI, Itinéraire, Delplanque)

Bilan 2010 : gestion

Recettes de Fonctionnement	Budget (€)	Réalisé (€)	%
Dotations de l'Etat (DGF, Dotation solidarité, Dotation élus, Dotation péréquation)	59 492 €	59 981 €	*31%*
Impôts et taxes	41 816 €	46 071 €	*24%*
Loyers et charges "La Cure"	35 372 €	33 372 €	*17%*
Bois	22 172 €	41 221 €	*21%*
Subventions (contrat CUI)	9 500 €	9 535 €	*5%*
Divers	1 680 €	5 278 €	*3%*
TOTAL	**170 032 €**	**195 458 €**	***100%***

Bilan 2010 : gestion

Dépenses de Fonctionnement	Budget (€)	Réalisé (€)	%
Charges de personnel / Indemnités	40 760 €	39 528 €	*33%*
Charges générales	34 515 €	36 114 €	*30%*
Pôle scolaire « Les Ecoles Liées »	33 300 €	33 144 €	*27%*
Bois	10 500 €	7 553 €	*6%*
Intérêts des emprunts	6 000 €	4 661 €	*4%*
TOTAL	**125 075 €**	**121 000 €**	***100%***

Bilan 2010 : gestion

Investissements	Coût total	%
Emprunts (part en capital)	31 802 €	*56%*
PLU	10 632 €	*19%*
Travaux de voirie (marquage + panneaux)	5 698 €	*10%*
Etudes (accessibilité - mairie)	4 129 €	*7%*
Travaux ONF	2 148 €	*4%*
Réhabilitation des vestiaires (solde)	893 €	*2%*
Site internet	850 €	*1%*
Outillage	696 €	*1%*
TOTAL	**56 847 €**	***100%***

Bilan 2010 : assainissement

- **Evolution des coûts :**
  - part fixe inchangée, soit 40,00 € par foyer,
  - part variable : 0,82 €/m^3 en 2010
    0,85 €/m^3 en 2011

  suite à la prise en compte de la nouvelle station d'épuration d'Héricourt sur une année pleine et renégociation de la ville d'Héricourt avec VEOLIA.

- **Schéma directeur d'assainissement finalisé**
  - Scénario 1 retenu :
    - ✓ branchement à Héricourt conservé,
    - ✓ une zone pour tout le village en traitement collectif,
    - ✓ travaux de réhabilitation du réseau nécessaires,
  - Mise à l'enquête publique en cours.

Bilan 2010 : réalisations

- **Routes** :
  - *Traçages et panneaux de signalisation des carrefours,*
  - *Réhabilitation de la route de Laire (par RRF).*

- **Etudes** :
  - *Accessibilité mairie,*
  - *Projet de réhabilitation de la mairie : esquisse et avant-projet sommaire,*
  - *PLU,*
  - *Schéma Directeur d'Assainissement.*

Bilan 2010 : réalisations

- **Remembrement** :
  - *Fin du remembrement le 12/10/2010,*
  - *Lancement des travaux connexes début 2011.*

- **Boucle Locale Haut Débit :**
  - *Installation de l'émetteur Wifimax dans le clocher,*
  - *Démarrage imminent !!!*

Bilan 2010 :

- **Poursuite du contrat CUI pour notre employé communal**
  - *23 heures par semaine,*
  - *Complément horaire à Mandrevillars.*

- **Désignation d'un garde particulier**
  - *Mission de service public : conservation du domaine public et routier,*
  - *Principe de prévention en relation avec les pouvoirs publics.*

Bilan 2010 :

- **Inauguration de l'impasse de la Fée**

- **Mise en place de l'affouage**
  - 10 affouagistes,
  - pilotage par le garde forestier : mise en place d'un règlement,
  - 150 stères en prévision, dans le respect du patrimoine communal.

Bilan 2010 : animations

- Poursuite des animations par nos associations
  - *Les Blauches,*
  - *Section Gym des Blauches,*
  - *Les Amis des Ecoles,*
  - *La Combe de May,*
  - *L'Entente Sportive de la Haute-Lizaine.*
- Mise en place d'un cours de gym chinoise
  - *2 cours par semaines,*
  - *des stages à thème plusieurs fois dans l'année.*
- Participation à l'Ecole de Musique d'Héricourt
  - *24 élèves issus du village,*
  - *Animation du goûter des Anciens*

Et maintenant…
2011

2011 : les orientations

- **Budget 2011 :**
  - *Poursuite des efforts de maîtrise des dépenses,*
  - *Finalisation du plan de financement du projet principal (subventions, vente des terrains et emprunt).*

- **Projets en cours et à venir :**
  - *Enquête publique « Schéma Directeur Assainissement »,*
  - *Travaux de rénovation du réseau d'assainissement à l'issue de l'enquête publique,*
  - *Travaux connexes au remembrement (chemins),*
  - *Entretien des routes (à définir en collaboration avec la Commission Travaux).*

2011 : les 3 priorités

- **Acquisition d'équipements pour l'entretien des espaces verts**
  - *en remplacement des outillages dérobés et/ou usagés…*
- **Projet de verger biologique communal**
  - *en liaison avec RFF dans la cadre des mesures complémentaires pour la sauvegarde de l'environnement…*
- **Rénovation de la Mairie**
  - *réhabilitation des locaux administratifs,*
  - *construction d'une salle de convivialité,*
  - *création de 3 logements.*

Projets 2011 : Mairie

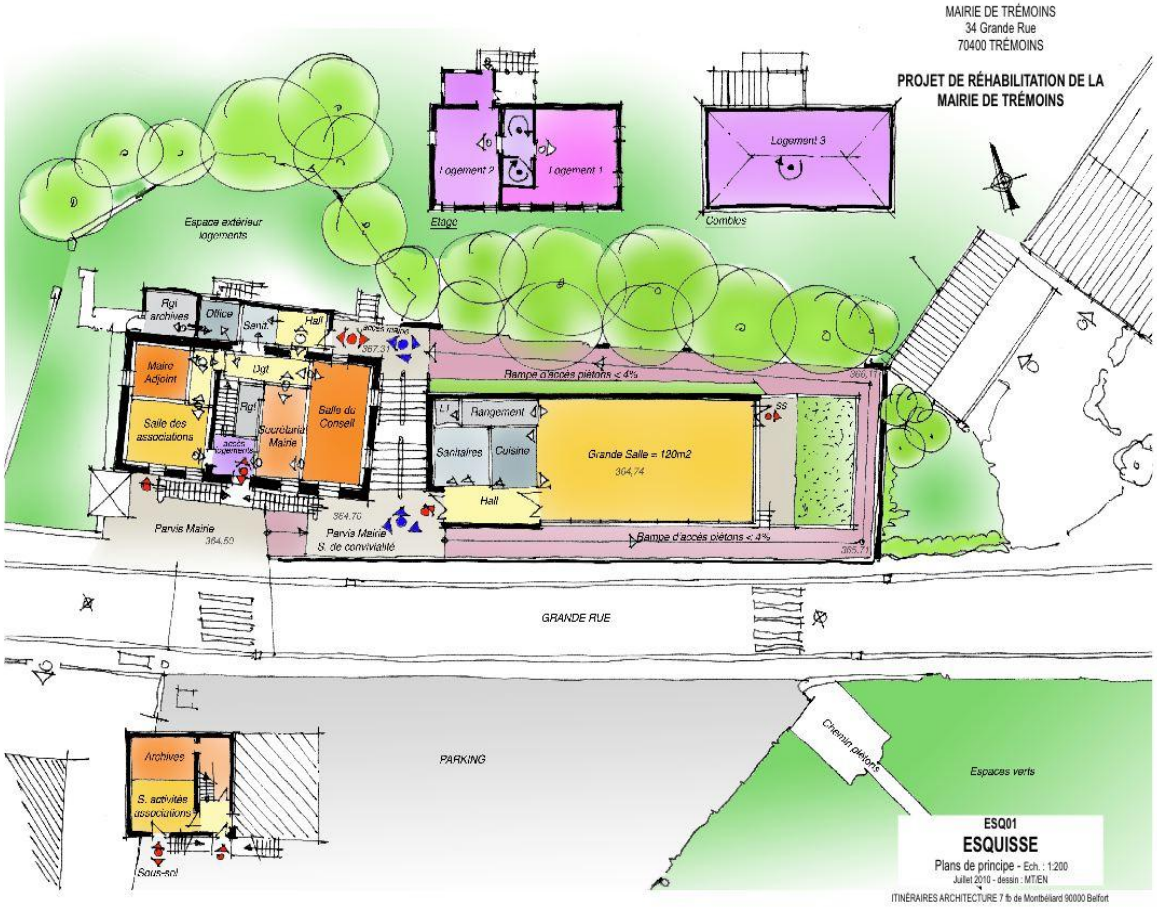

Projets 2011 : Mairie

MAIRIE DE TRÉMOINS
34 Grande Rue
70400 TRÉMOINS

PROJET DE RÉHABILITATION DE LA MAIRIE DE TRÉMOINS

ESQ02

ESQUISSE

Vues en perspective

Juillet 2010 - dessin : MT/EN

ITINÉRAIRES ARCHITECTURE 7 fb de Montbéliard 90000 Belfort

2011 :Trémoins s'anime !!!

- **Animation du village par nos associations**

DATE	ASSOCIATIONS	MANIFESTATIONS	LIEU
29/01/2011	Les Blauches	Concours de Tarot	Trémoins
13/02/2011	Amis des Ecoles	loto	Coisevaux
12/03/2011	Amis des Ecoles	Carnaval (thème : antiquité)	Verlans - Byans
13/03/2011	Les Chemins de Soi	Stage Qi Gong	Trémoins
20/03/2011	Les Chemins de Soi	Stage Qi Gong	Trémoins
09/04/2011	Amis des Ecoles	animations pour les Maternelles	Tavey
29/04/2011	Les Blauches	Chasse aux Œufs - déco mairie	Trémoins
13/05/2011	Amis des Ecoles	vente de Fleurs (matin)	Coisevaux
15/05/2011	Les Blauches	Marche Populaire	Trémoins
21/05/2011	Amis des Ecoles	Animation pour les Grands	Trémoins
18/06/2011	Amis des Ecoles	Kermesse	Coisevaux
25/06/2011	Les Blauches	Feux de la Saint Jean	Trémoins
17/07/2011	Les Blauches	Brocante	Trémoins
28/08/2011	Les Blauches	Jeux du stade	Trémoins
24/09/2011	Amis des Ecoles	Jus de Pommes	Trémoins
21/10/2011	Amis des Ecoles	Vente de Bulbes	Coisevaux
19 et 20/11/2011	Combe de May	Exposition et vente de leurs créations	Trémoins
26/11/2011	Les Blauches	Concours de Belote	Trémoins
20/12/2011	Les Blauches	Goûter des enfants - déco mairie	Trémoins

Evolution de la population

- **Population INSEE au 1er janvier 2010 : 343**
- **Mariages : 2**
- **Naissances en 2010 : 4**
- **Décès en 2010 : 1**
- **Départs de la commune : 13**
- **Arrivées dans la commune : 35**
- **Population au 1er janvier 2011 : 368**
- **Population INSEE au 01/01/2011 351**

Bienvenue aux familles qui nous ont rejoint :

- **Balthazard-Courbey (Cyril-Corinne-*Hugo-Thomas*)** 9 impasse de la Fée
- **Brocal (Julien)** 8 rue de la Crèpe
- **Credoz (Claudine-*Ludivine-Benjamin-Anne-Sophie-Adrien*)** 9 rue de l'Eglise
- **Dorthe-Knitell (Fabien-Déborah)** 30 Grande Rue
- **Fahy-Theillaud (Stéphane-Fleur-*Romane*)** 6 rue de la Crèpe
- **Fischbach-Lallement (Georges-Karen-*Tara-Timéo*)** 1 rue de l'Eglise
- **Hanen (Nathalie-*Méline*)** 3 impasse de la Fée
- **Hasenfratz (Jean-Jacques-*David-Valérie*)** 1 rue du Charmois
- **Kryszke (Sabine)** 7 impasse de la Fée
- **Laurent (Nelly)** 1 rue de la Grapière
- **Leyaouang-Humbert (Patrick-Nadine)** 8 rue de la Crèpe
- **Lopez (Christine)** 6 impasse de la Fée
- **Lopez-Stritt (Yannick-Morgane-*Yanis-Lucas*)** 46 Grande Rue
- **Ruer (Régine-*Guillaume*)** 5 impasse de la Fée
- **Wahu-Zavatterio (Geoffrey-Amandine)** 7 rue du Trieur

Bonne Année 2011 à toutes et à tous !